

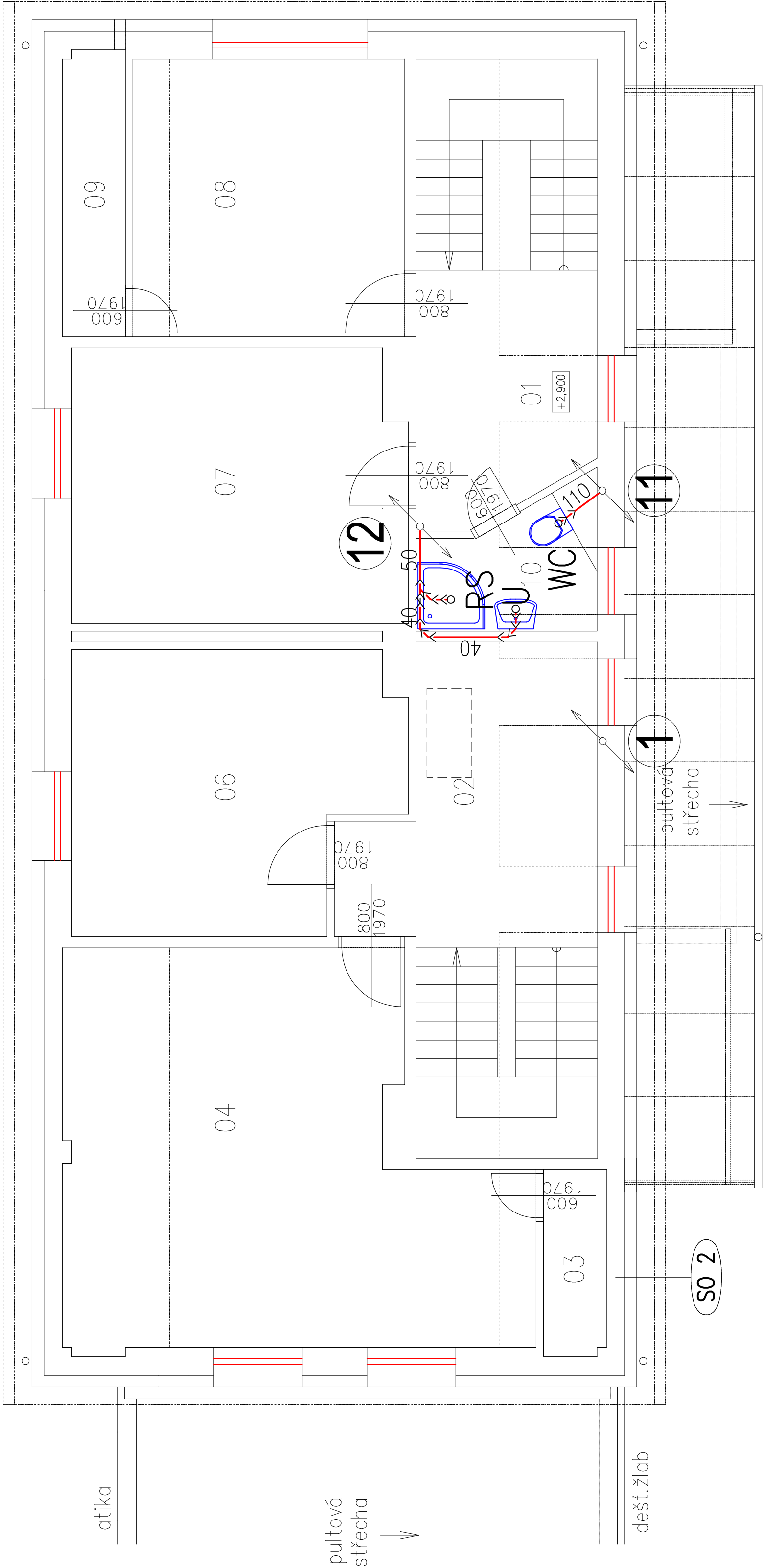

MÍSTNOSTI

| č. | účel              | plocha<br>m <sup>2</sup> |
|----|-------------------|--------------------------|
| 01 | chodba            | 11,7                     |
| 02 | chodba            | 11,8                     |
| 03 | podstřeší         | 2,1                      |
| 04 | ložnice rodičů    | 28,4                     |
| 05 | neobsaz.          | –                        |
| 06 | ložnice dětí      | 15,6                     |
| 07 | inspekční pokoj   | 16,6                     |
| 08 | inspekční pokoj   | 13,8                     |
| 09 | podstřeší         | 3,3                      |
| 10 | sociální zařízení | 3,3                      |



REKONSTRUKCE JŽ PROBĚHLA, STAV NEBUDE MĚNĚN  
S VÝJIMKOU DRAŽKY PRO ODVOD ODKAPU OD BOILERU NA PŮDĚ

|  |  |  |                      |                      |   |
|--|--|--|----------------------|----------------------|---|
| DOKUMENTACE OPRAVY                       |  |  |                      | PROJEKTANT           |   |
| ZODPOV. PROJEKTANT                       |  | HIP  | VYPRACOVAL           | KONTROLOVAL          |  <b>AQUA - ING</b><br>Ing. Vítězslav PRUŠA<br>manž. Curdovými 657<br>674 01 Brno 6<br>tel.: 724 950 623<br>e-mail: prusa@equa-ing.cz |
| ING. VÍTĚZSLAV PRUŠA                     |  | ING. VÍTĚZSLAV PRUŠA                           | ING. VÍTĚZSLAV PRUŠA | ING. VÍTĚZSLAV PRUŠA |   |
| MÍSTO STAVBY:                            |  | k. u. Staré město pod Landštejnem-VD Landštejn |                      |                      |   |
| KRAJ:                                    |  | JIHOČESKÝ                                      |                      |                      |   |
| OBJEDNATEL:                              |  | Povodí Moravy s.p., Dřevařská 11, 602 00 Brno  |                      |                      |   |
| NÁZEV STAVBY:                            |  |  |                      |                      |   |
| VD Landštejn, dům hrázného<br>oprava TZB |  |  |                      |                      |   |
| NÁZEV VÝKRESU:                           |  |  |                      |                      |   |
| PŮDORYS KANALIZACE - PODKROVÍ            |  |  |                      |                      |   |
| ČÍSLO VÝKRESU:<br>D.1.4.e.4              |  |  |                      |                      |   |